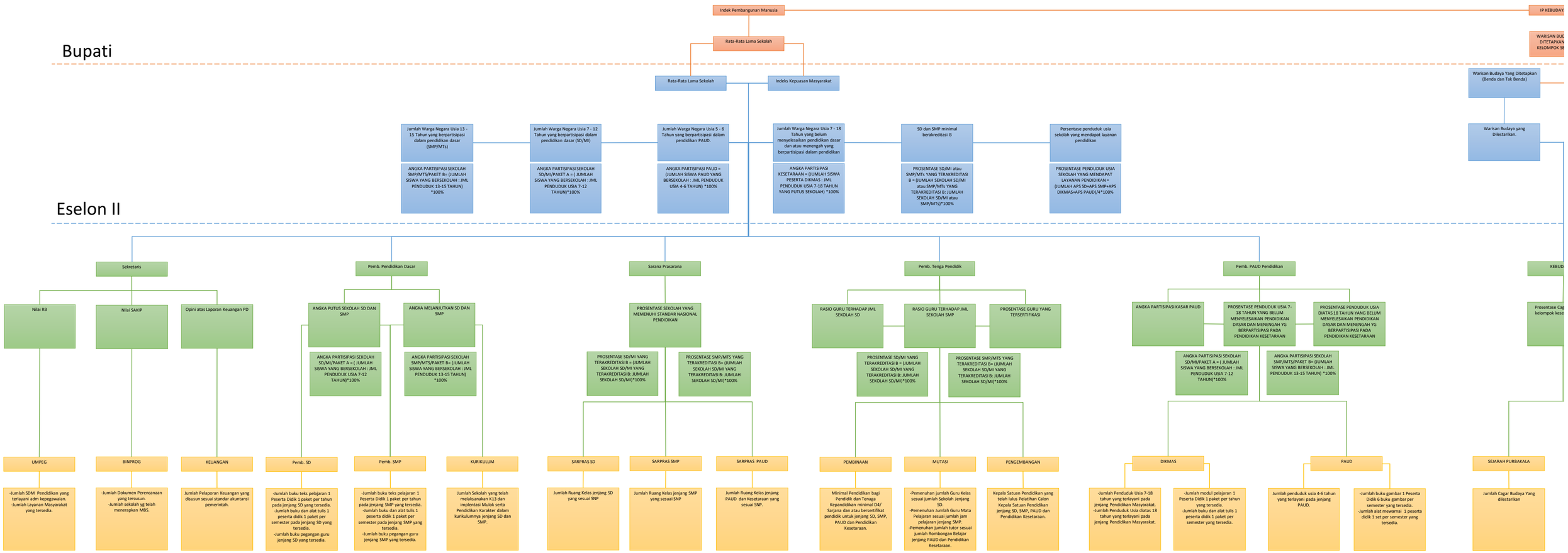
Bupati
Eselon II
Indek Pembangunan Manusia
IP KEBUDAY
Rata-Rata Lama Sekolah
WARISAN BUD DITETAPKAN KELOMPOK SE
Rata-Rata Lama Sekolah
Indeks Kepuasan Masyarakat
Warisan Budaya Yang Ditetapkan (Benda dan Tak Benda)
Jumlah Warga Negara Usia 13 - 15 Tahun yang berpartisipasi dalam pendidikan dasar (SMP/MTs)
ANGKA PARTISIPASI SEKOLAH SMP/MTS/PAKET B= (JUMLAH SISWA YANG BERSEKOLAH : JML PENDUDUK 13-15 TAHUN) *100%
Jumlah Warga Negara Usia 7 - 12 Tahun yang berpartisipasi dalam pendidikan dasar (SD/MI)
ANGKA PARTISIPASI SEKOLAH SD/MI/PAKET A = (JUMLAH SISWA YANG BERSEKOLAH : JML PENDUDUK USIA 7-12 TAHUN)*100%
Jumlah Warga Negara Usia 5 - 6 Tahun yang berpartisipasi dalam pendidikan PAUD.
ANGKA PARTISIPASI PAUD = (JUMLAH SISWA PAUD YANG BERSEKOLAH : JML PENDUDUK USIA 4-6 TAHUN) *100%
Jumlah Warga Negara Usia 7 - 18 Tahun yang belum menyelesaikan pendidikan dasar dan atau menengah yang berpartisipasi dalam pendidikan
ANGKA PARTISIPASI KESETARAAN = (JUMLAH SISWA PESERTA DIKMAS : JML PENDUDUK USIA 7-18 TAHUN YANG PUTUS SEKOLAH) *100%
SD dan SMP minimal berakreditasi B
PROSENTASE SD/MI atau SMP/MTs YANG TERAKREDITASI B = (JUMLAH SEKOLAH SD/MI atau SMP/MTs YANG TERAKREDITASI B: JUMLAH SEKOLAH SD/MI atau SMP/MTs)*100%
Persentase penduduk usia sekolah yang mendapat layanan pendidikan
PROSENTASE PENDUDUK USIA SEKOLAH YANG MENDAPAT LAYANAN PENDIDIKAN = (JUMLAH APS SD+APS SMP+APS DIKMAS+APS PAUD)/4*100%
Warisan Budaya yang Dilestarikan.
Sekretaris
Nilai RB
Nilai SAKIP
Opini atas Laporan Keuangan PD
Pemb. Pendidikan Dasar
ANGKA PUTUS SEKOLAH SD DAN SMP
ANGKA MELANJUTKAN SD DAN SMP
ANGKA PARTISIPASI SEKOLAH SD/MI/PAKET A = (JUMLAH SISWA YANG BERSEKOLAH : JML PENDUDUK USIA 7-12 TAHUN)*100%
ANGKA PARTISIPASI SEKOLAH SMP/MTS/PAKET B= (JUMLAH SISWA YANG BERSEKOLAH : JML PENDUDUK 13-15 TAHUN) *100%
Sarana Prasarana
PROSENTASE SEKOLAH YANG MEMENUHI STANDAR NASIONAL PENDIDIKAN
PROSENTASE SD/MI YANG TERAKREDITASI B = (JUMLAH SEKOLAH SD/MI YANG TERAKREDITASI B: JUMLAH SEKOLAH SD/MI)*100%
PROSENTASE SMP/MTS YANG TERAKREDITASI B= (JUMLAH SEKOLAH SD/MI YANG TERAKREDITASI B: JUMLAH SEKOLAH SD/MI)*100%
Pemb. Tenga Pendidik
RASIO GURU TERHADAP JML SEKOLAH SD
RASIO GURU TERHADAP JML SEKOLAH SMP
PROSENTASE GURU YANG TERSERTIFIKASI
PROSENTASE SD/MI YANG TERAKREDITASI B = (JUMLAH SEKOLAH SD/MI YANG TERAKREDITASI B: JUMLAH SEKOLAH SD/MI)*100%
PROSENTASE SMP/MTS YANG TERAKREDITASI B= (JUMLAH SEKOLAH SD/MI YANG TERAKREDITASI B: JUMLAH SEKOLAH SD/MI)*100%
Pemb. PAUD Pendidikan
ANGKA PARTISIPASI KASAR PAUD
PROSENTASE PENDUDUK USIA 7-18 TAHUN YANG BELUM MENYELESAIKAN PENDIDIKAN DASAR DAN MENENGAH YG BERPARTISIPASI PADA PENDIDIKAN KESETARAAN
PROSENTASE PENDUDUK USIA DIATAS 18 TAHUN YANG BELUM MENYELESAIKAN PENDIDIKAN DASAR DAN MENENGAH YG BERPARTISIPASI PADA PENDIDIKAN KESETARAAN
ANGKA PARTISIPASI SEKOLAH SD/MI/PAKET A = (JUMLAH SISWA YANG BERSEKOLAH : JML PENDUDUK USIA 7-12 TAHUN)*100%
ANGKA PARTISIPASI SEKOLAH SMP/MTS/PAKET B= (JUMLAH SISWA YANG BERSEKOLAH : JML PENDUDUK 13-15 TAHUN) *100%
KEBUD
Prosentase Cag kelompok kese
UMPEG
-Jumlah SDM Pendidikan yang terlayani adm kepegawaian.
-Jumlah Layanan Masyarakat yang tersedia.
BINPROG
-Jumlah Dokumen Perencanaan yang tersusun.
-Jumlah sekolah yg telah menerapkan MBS.
KEUANGAN
Jumlah Pelaporan Keuangan yang disusun sesuai standar akuntansi pemerintah.
Pemb. SD
-Jumlah buku teks pelajaran 1 Peserta Didik 1 paket per tahun pada jenjang SD yang tersedia.
-Jumlah buku dan alat tulis 1 peserta didik 1 paket per semester pada jenjang SD yang tersedia.
-Jumlah buku pegangan guru jenjang SD yang tersedia.
Pemb. SMP
-Jumlah buku teks pelajaran 1 Peserta Didik 1 paket per tahun pada jenjang SMP yang tersedia.
-Jumlah buku dan alat tulis 1 peserta didik 1 paket per semester pada jenjang SMP yang tersedia.
-Jumlah buku pegangan guru jenjang SMP yang tersedia.
KURIKULUM
Jumlah Sekolah yang telah melaksanakan K13 dan implentasi Mulok serta Pendidikan Karakter dalam kurikulumnya jenjang SD dan SMP.
SARPRAS SD
Jumlah Ruang Kelas jenjang SD yang sesuai SNP
SARPRAS SMP
Jumlah Ruang Kelas jenjang SMP yang sesuai SNP
SARPRAS PAUD
Jumlah Ruang Kelas jenjang PAUD dan Kesetaraan yang sesuai SNP.
PEMBINAAN
Minimal Pendidikan bagi Pendidik dan Tenaga Kepandidikan minimal D4/ Sarjana dan atau bersertifikat pendidik untuk jenjang SD, SMP, PAUD dan Pendidikan Kesetaraan.
MUTASI
-Pemenuhan jumlah Guru Kelas sesuai jumlah Sekolah Jenjang SD.
-Pemenuhan Jumlah Guru Mata Pelajaran sesuai jumlah jam pelajaran jenjang SMP.
-Pemenuhan jumlah tutor sesuai jumlah Rombongan Belajar jenjang PAUD dan Pendidikan Kesetaraan.
PENGEMBANGAN
Kepala Satuan Pendidikan yang telah lulus Pelatihan Calon Kepala Satuan Pendidikan jenjang SD, SMP, PAUD dan Pendidikan Kesetaraan.
DIKMAS
-Jumlah Penduduk Usia 7-18 tahun yang terlayani pada jenjang Pendidikan Masyarakat.
-Jumlah Penduduk Usia diatas 18 tahun yang terlayani pada jenjang Pendidikan Masyarakat.
-Jumlah modul pelajaran 1 Peserta Didik 1 paket per tahun yang tersedia.
-Jumlah buku dan alat tulis 1 peserta didik 1 paket per semester yang tersedia.
PAUD
Jumlah penduduk usia 4-6 tahun yang terlayani pada jenjang PAUD.
-Jumlah buku gambar 1 Peserta Didik 6 buku gambar per semester yang tersedia.
-Jumlah alat mewarnai 1 peserta didik 1 set per semester yang tersedia.
SEJARAH PURBAKALA
Jumlah Cagar Budaya Yang dilestarikan

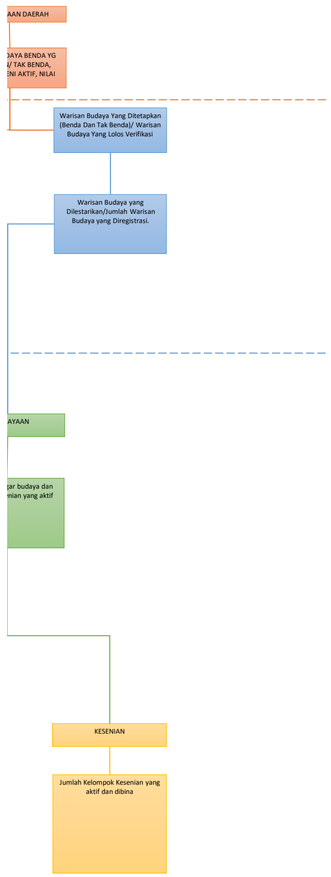
AAN DAERAH
DAYA BENDA YG
/ TAK BENDA,
ENI AKTIF, NILAI
Warisan Budaya Yang Ditetapkan (Benda Dan Tak Benda)/ Warisan Budaya Yang Lolos Verifikasi
Warisan Budaya yang Dilestarikan/Jumlah Warisan Budaya yang Diregistrasi.
AYAAN
gar budaya dan
enian yang aktif
KESENIAN
Jumlah Kelompok Kesenian yang aktif dan dibina